ΧΟΡΗΓΕΙΤΑΙ ΚΑΤΟΠΙΝ ΑΙΤΗΜΑΤΟΣ

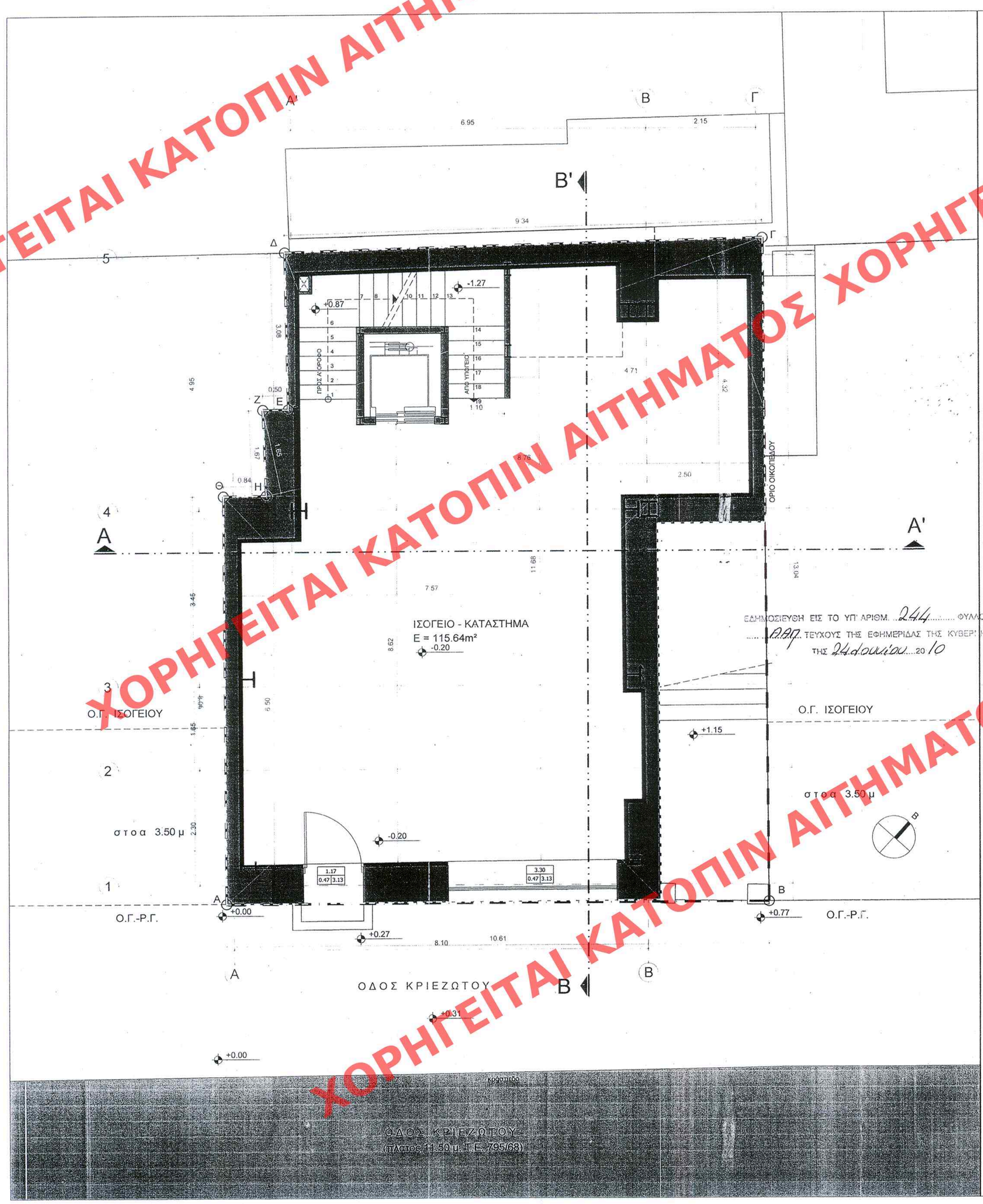

Εκμ ΙΣ. = (0.5x2.92x9.85)+(0.5x9.85x3.14)+(0.5x1.65x7.83)+(0.5x1.64x7.83)+
+(2.25x2.09)+(0.5x5.86x11.68)+(0.5x5.82x11.86) = 116.64 m²

ΕΛΕΓΧΟΣ ΦΩΤΙΣΜΟΥ-ΑΕΡΙΣΜΟΥ

	Ε ΧΩΡΟΥ	ΑΠΑΙΤ. ΦΩΤΙΣΜΟΣ-ΑΕΡΙΣΜΟΣ	Ε ΑΝΟΙΓΜΑΤΩΝ
ΙΣΟΓΕΙΟ	78.87	7.88 - 3.94	11.88 > 7.88

ΥΠΟΜΝΗΜΑ

- ΟΠΛΙΣΜΕΝΟ ΣΚΥΡΟΔΕΜΑ
- ΟΠΤΟΠΛΙΝΘΟΔΟΜΗ
- 1.80 / 0.00 | 2.40 — ΠΛΑΤΟΣ ΑΝΟΙΓΜΑΤΟΣ / ΠΟΔΙΑ ΑΝΟΙΓΜΑΤΟΣ | ΠΡΕΚΙ ΑΝΟΙΓΜΑΤΟΣ
- +0.10 / +0.00 — ΣΤΑΘΜΗ ΤΕΛΙΚΟΥ ΔΑΠΕΔΟΥ / ΣΤΑΘΜΗ ΒΕΤΟΝ
- 1 — ΕΝΔΕΙΞΗ ΤΟΜΗΣ

ΥΠΟΥΡΓΕΙΟ ΠΕΡΙΒΑΛΛΟΝΤΟΣ
ΕΝΕΡΓΕΙΑΣ & ΚΛΙΜΑΤΙΚΗΣ ΑΛΛΑΓΗΣ
ΣΥΝΟΔΕΥΕΙ ΤΗΝ ΥΠ' ΑΡΙΘΜ. Γ.23978/10 ΑΠΟΦΑΣΗ ΠΕΡΙ καθορισμού ειδικών όρων και περιορισμών δόμησης στο διατηρητέο κτίριο που βρίσκεται επί της οδού Κριεζώτου 11 του Ερικυδανίου Δήμου Αθηναίων στο Δ. Αθηναίων (ν. Αττικής)
ΑΘΗΝΑ, 9 Ιουνίου 2010
Ο Δ/ΝΤΗΣ
Δ. Παπαδόπουλος

Αρ. Φακ. 87/10 στ. 19

ΕΔΗΜΟΣΙΕΥΘΗ ΕΙΣ ΤΟ ΥΠ' ΑΡΙΘΜ. 244 ΦΥΛΛ. ΤΟΥ ΔΑΠ. ΤΕΥΧΟΥΣ ΤΗΣ ΕΦΗΜΕΡΙΔΑΣ ΤΗΣ ΚΥΒΕΡΝΗΣΕΩΣ ΤΗΣ 24 Ιουνίου 2010

ΥΠΟΥΡΓΕΙΟ ΠΕΡΙΒΑΛΛΟΝΤΟΣ
ΕΝΕΡΓΕΙΑΣ & ΚΛΙΜΑΤΙΚΗΣ ΑΛΛΑΓΗΣ

ΔΙΕΥΘΥΝΣΗ ΠΟΛΕΟΔΟΜΙΚΟΥ ΣΧΕΔΙΑΣΜΟΥ
ΤΜΗΜΑ ΠΑΡΑΔΟΣΙΑΚΩΝ ΟΙΚΙΣΜΩΝ

ΕΙΔΙΚΗ ΡΥΘΜΙΣΗ ΣΤΟ ΔΙΑΤΗΡΗΤΕΟ ΚΤΙΡΙΟ ΕΠΙ ΤΗΣ ΟΔΟΥ ΚΡΙΕΖΩΤΟΥ 11

ΠΕΡΙΟΧΗ : ΚΕΝΤΡΟ - ΑΘΗΝΑ

ΚΑΤΟΨΗ ΙΣΟΓΕΙΟΥ

ΠΡΩΤΟΤΥΠΟ

A02